

S
O
M
O
S



BADARÓ & DE LUCA
Advogados Associados

PLANEJAMENTO JURÍDICO PATRIMONIAL, TRIBUTÁRIO E SUCESSÓRIO
GESTÃO JURÍDICA PATRIMONIAL E FAMILIAR



UM ESCRITÓRIO BOUTIQUE

Atualmente há um movimento jurídico-empresarial completamente voltado para a produção de soluções personalizadas. Nossos clientes esperam um resultado eficaz para suas demandas. Quando se busca assessoria jurídica para solução de questões da vida empresarial ou pessoal, procura-se por profissionais especializados na matéria e aptos à dialogar sobre as demandas.

É isso que a equipe de **Badaró & De Luca Advogados Associados**, como uma consultoria jurídico-empresarial boutique oferece: profissionais capacitados para atendimento exclusivo dos interesses de seus clientes, no Brasil e no exterior.

É assim que convidamos você a conhecer nosso trabalho e se tornar nosso cliente. Seja bem-vindo ao **BADARÓ & DE LUCA ADVOGADOS ASSOCIADOS!**

#SOMOSBADARÓEDELUCA

DIFERENCIAIS



EXPERIÊNCIA SÓLIDA: Estamos há mais de 15 anos atuando no mercado jurídico. Isto significa que trabalhamos de forma ética e eficiente, com profissionais criativos, práticos e com conhecimento de mercado.



INTERNACIONAL: Nosso escritório possui parcerias consolidadas em Portugal, Espanha, Itália, Luxemburgo, França, Panamá e Estados Unidos. Isto significa que nossa atuação internacional é robusta e atenta às melhores práticas internacionais para atender os anseios de nossos clientes.



CUSTOMIZAÇÃO: Nossas soluções são pensadas em função da sua causa. Isto significa que estamos preparados para atendê-lo alinhando personalização à eficiência.



CREDIBILIDADE: Acreditamos no poder do relacionamento. Isto significa que prestamos serviços de qualidade, pautados na ética e satisfação do cliente que é o nosso principal ativo qualitativo.



COMO FAZEMOS

A confidencialidade e a discrição são a regra na atuação do escritório. O sigilo quanto à causa, garante a privacidade do cliente e preserva o caso. Nos casos de repercussão midiática, não há improviso, vez que são criadas estratégias de relacionamento com a mídia, em conjunto com profissionais dessa área.

Valendo-se do amplo uso de instrumentos de comunicação de tecnologia avançada, o contato com o cliente é privilegiado no escritório. Assim, o acesso às informações e serviços prestados encontram-se facilmente disponíveis para nossos clientes.

Assim, nosso bureau jurídico conta hoje com advogados que, de forma plena, dedicam-se à defesa dos interesses dos clientes, com o uso da técnica adicionada a conhecimento e experiência.



ESTRUTURAMOS, REESTRUTURAMOS E ORGANIZAMOS JURIDICAMENTE SEU FAMILY OFFICE

Construímos um planejamento jurídico alinhado aos objetivos de nossos clientes, observando as melhores práticas de compliance e integridade, visando a segurança de nossos clientes.

Por meio de uma análise criteriosa, a equipe de **BADARÓ & DE LUCA SOCIEDADE DE ADVOGADOS** estrutura juridicamente seu Family Office, valendo-se das melhores técnicas de planejamento jurídico tributário, sucessório, bem como apresenta as melhores soluções jurídicas quanto à governança familiar e observa as últimas tendências sobre empoderamento de herdeiros.

A seguir, você conhecerá nossos serviços que colaboram diretamente para a tranquilidade e segurança de sua família.



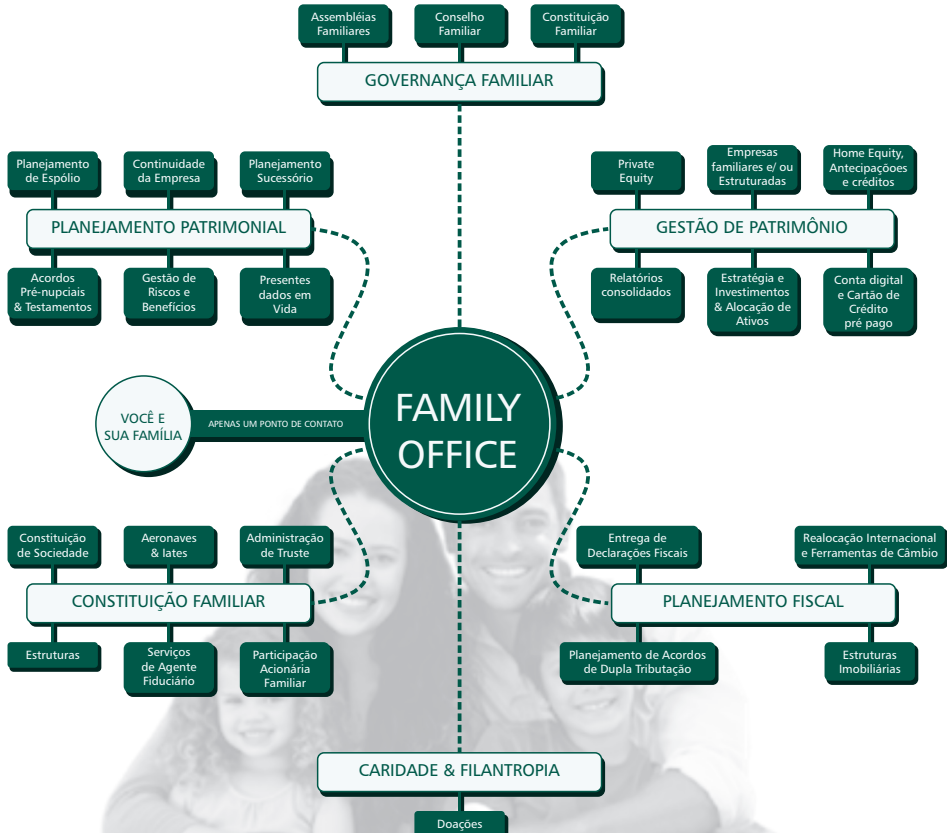



CONTRIBUÍMOS COM NOSSOS CLIENTES PARA PLANEJAMENTOS ESPECÍFICOS:

- Avaliação da situação patrimonial frente a atos passados e projetos futuros;
- Sugestão de alternativas para adoção de novas estruturas jurídicas que envolvam governança familiar ou corporativa;
- Implementação de estruturas que gerem mais eficiência sob todos os aspectos legais ao patrimônio das pessoas físicas;
- Aconselhamento acerca da adoção de determinadas cautelas, previamente ao fechamento de negócio ou transação.



ASPECTOS SOCIETÁRIOS

- Consultoria sobre conveniência de reorganização societária (cisão, incorporação e transformação) de sociedades de controle familiar para fins sucessórios, planejamento tributário ou de organização de ativos;
- Consultoria sobre constituição de (i) veículos de investimento, e (ii) sociedades que concentrem a propriedade de imóveis ou sociedades operacionais (holdings), no Brasil e/ou no exterior;



ASPECTOS SOCIETÁRIOS

- Análise sobre a conveniência de emissão de ações preferenciais sem direito de voto ou com direitos especiais (golden shares), no âmbito da holding;
- Elaboração de acordos de acionistas ou quotistas para regular a relação entre os sócios no tocante a deliberações, eleição de administradores e cessão de ações/quotas, direitos de preferência e de opção de compra ou de venda.



ASPECTOS DE DIREITO DE FAMÍLIA E SUCESSÕES

- Elaboração de pactos antenupciais, contratos de união estável, distratos e instituição de bem de família;
- Elaboração de testamentos em consonância com eventuais atos societários, caso a família seja titular de participações em sociedade operacional ou holding;
- Elaboração de atas notariais ou escrituras de declaração acerca de eventual situação de incapacidade ou nomeação de curador;



ASPECTOS DE DIREITO DE FAMÍLIA E SUCESSÕES

- Análise sobre a conveniência de doação de nua-propriedade ou instituição de usufruto sobre imóveis ou participações societárias;
- Na esfera judicial, alteração de regime de bens do casamento.
- Elaboração de inventários judiciais e extrajudiciais;
- Elaboração de divórcios.



ASPECTOS TRIBUTÁRIOS E REGULATÓRIOS

- Análise da situação da família, no tocante a imposto de renda e outros impostos, a fim de propor eventual estrutura que, de acordo com a lei, possa conferir eficiência tributária em relação à receita gerada pelos bens e ativos que compõem o patrimônio familiar;
- Assessoria para recolhimento do Imposto de Transmissão Causa Mortis e Doação (ITCMD), incidente sobre doações em vida;



ASPECTOS TRIBUTÁRIOS E REGULATÓRIOS

- Análise e recomendação, sob ótica jurídica, de constituição de fundos exclusivos de investimento e assessoria para elaboração do regulamento;
- Análise e recomendação, sob a ótica jurídica brasileira, de alocação de recursos líquidos no exterior e orientação para apresentação da declaração de capitais no exterior.



ESTRUTURAÇÃO JURÍDICA DA GOVERNANÇA FAMILIAR

- Elaboração de Regulamentos para gestão da governança familiar;
- Estruturação do Conselho;
- Acompanhamento e secretariado das Assembleias do conselho;
- Análise e relatório técnico-jurídico das reuniões do conselho.



S
O
M
O
S



BADARÓ & DE LUCA
Advogados Associados

+55 (15) 3359.3001 | +55 (19) 3441.2347 | +55 (11)3207.8083
contato@lawby.com.br | www.lawby.com.br

 /LAWBYadvogados |  @lawbyadvogados

 Badaró & De Luca Advogados Associados

Rua Vidal de Negreiros, 108, CEP 18025-160 - Sorocaba/SP - Brasil
Rua Domingos de Felice, 119, CEP 13484-115 - Limeira/SP - Brasil
Av. Liberdade, 701, 2º andar, Cj. 25, Sala 2, CEP 01503-001 - São Paulo/SP - Brasil